

Índice
**ASÍ VAMOS
EN SALUD** 20
16



¿Qué es?

El Índice Así Vamos en Salud se constituye en una línea de base a partir de la cual el Observatorio Así Vamos en Salud busca poner a disposición de la ciudadanía gran parte de su información consolidada en una herramienta que permita dar cuenta de la evolución de la salud de los colombianos desde una perspectiva multidimensional.

Por lo tanto el Índice Así Vamos en Salud se consolida a partir de cuatro ejes que están relacionados en su mayoría con las áreas de medición del observatorio. Estos ejes son la salud de la población, el desarrollo institucional del sector y el financiamiento del sector. Un cuarto eje, percepción ciudadana, se incorpora al índice en aras de tener en cuenta la voz de la ciudadanía dentro de esta medición.

Cabe anotar que esta primera etapa del índice se presenta una radiografía de la situación de salud del país dando una medición producto del análisis de información disponible para cada una de las variables que conforman los cuatro ejes y su correspondiente ponderación.

¿Qué es?

El resultado final es un valor entre 0 y 100 que da cuenta del resultado en salud de Colombia a la fecha, siendo esta la línea de base a partir de la cual el índice se irá actualizando en la medida en que la información esté disponible. En una segunda etapa el Observatorio Así Vamos en Salud espera avanzar en la desagregación del índice por departamentos.



Para su consolidación se contó con la asesoría técnica y metodológica de la firma **Cifras & Conceptos**.

Otros
anexos:

Índice ASÍ VAMOS EN SALUD ²⁰₁₆

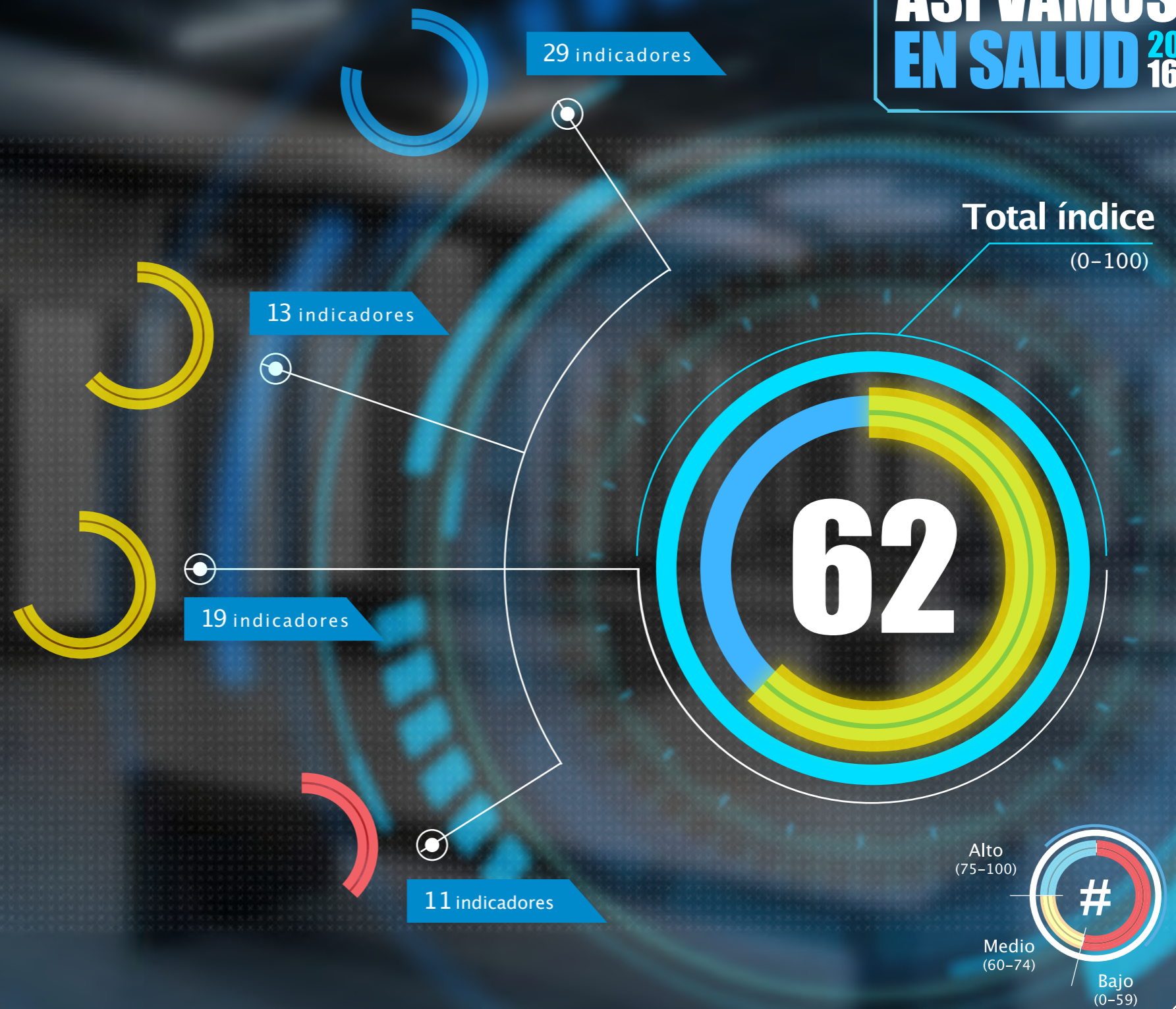



Dimensiones
Plan Decenal de Salud Pública

Indicadores

Salud ambiental

Porcentaje de cobertura de:

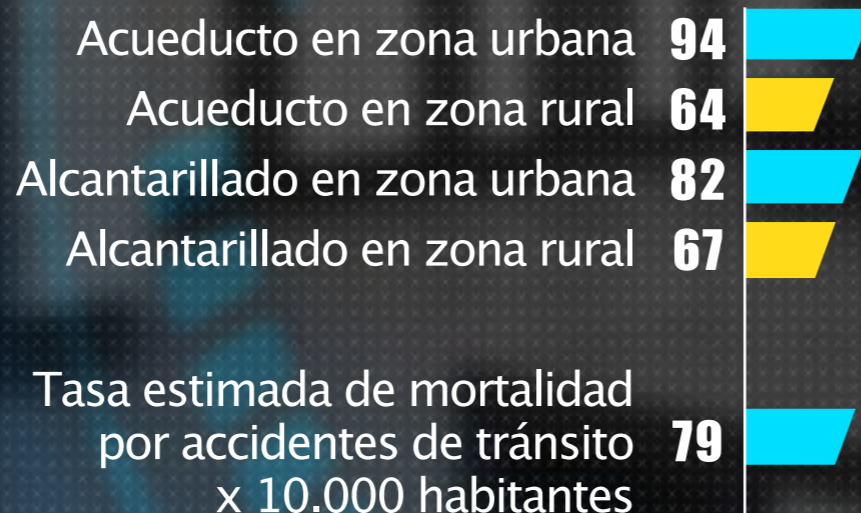

Vida saludable y condiciones no transmisibles

Tasa de mortalidad x 100.000 habitantes:



Eje 1
Situación
79
(0-100)

Dimensiones

Plan Decenal de Salud Pública

Indicadores

**Convivencia
y salud mental**

Tasa de suicidio
x 100.000
habitantes **86**

Tasa de
mortalidad
por homicidios **62**

**Seguridad alimentaria
y nutricional**

Duración mediana de la lactancia
materna exclusiva (meses) **29**

Prevalencia de:

Bajo peso al nacer **78**
Desnutrición crónica **83**
Sobrepeso en hombres
de 18 a 64 años (%) **38**
Sobrepeso en mujeres
de 18 a 64 años (%) **69**

Obesidad en hombres
de 18 a 64 años (%) **37**
Obesidad en mujeres
de 18 a 64 años (%) **58**
Anemia en mujeres
de 15 a 49 años (%) **78**



Eje 1 Situación

Dimensiones

Plan Decenal de Salud Pública

Indicadores

Sexualidad, derechos sexuales y reproductivos

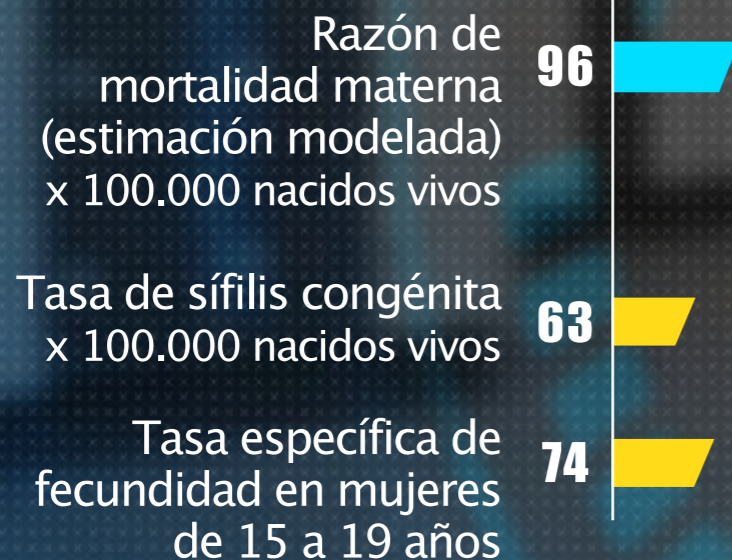

Vida saludable y enfermedades transmisibles

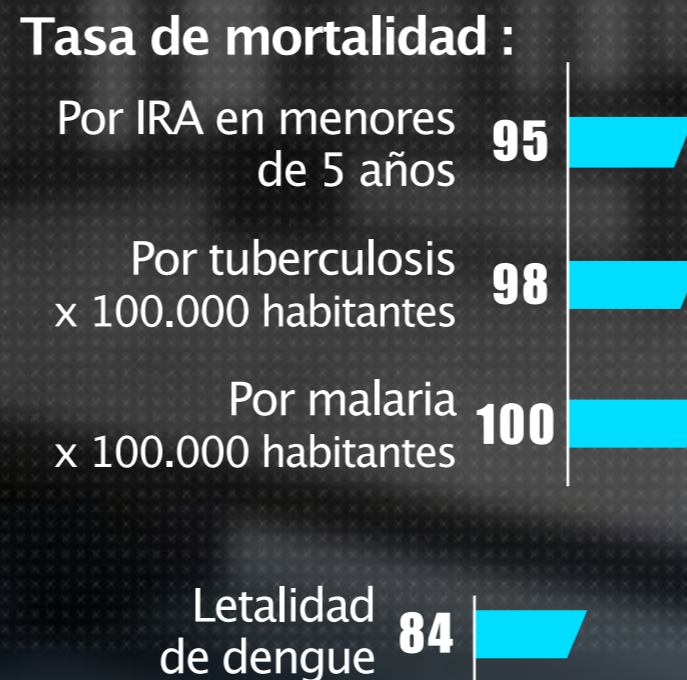

Gestión diferencial de poblaciones vulnerables





Eje 2

Institucional

Indicadores

Porcentaje de:

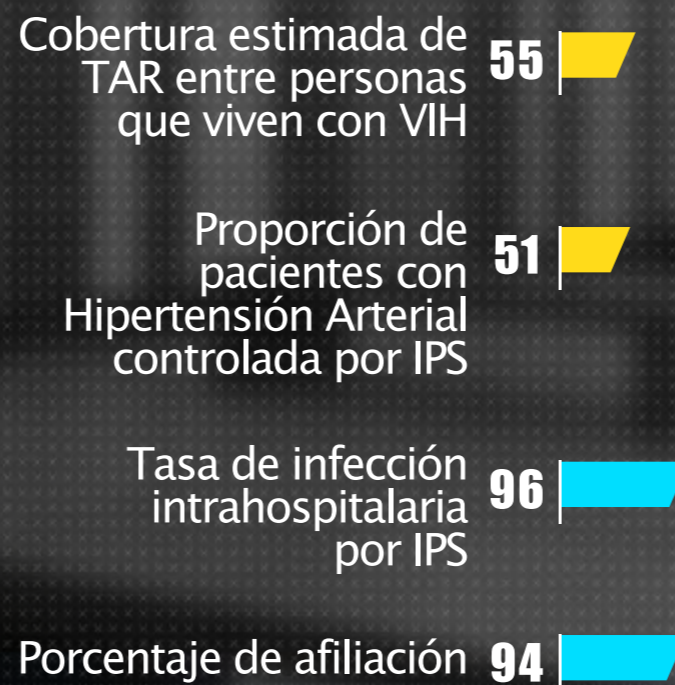
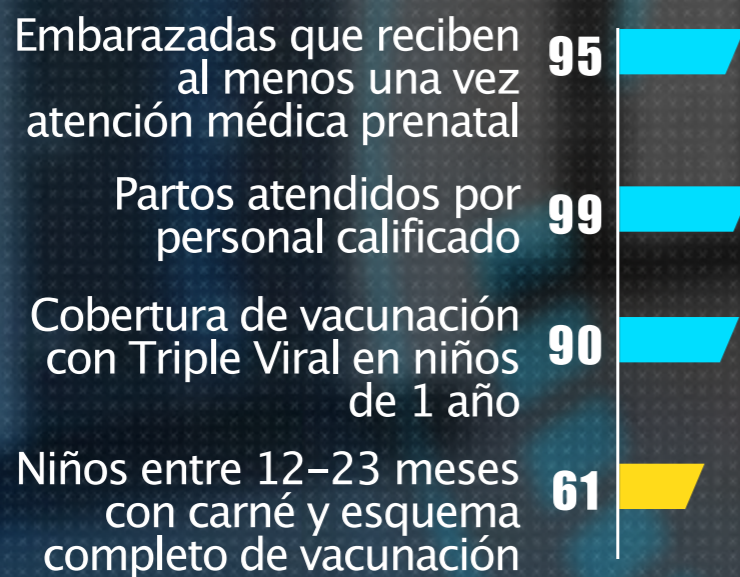

Oportunidad de:

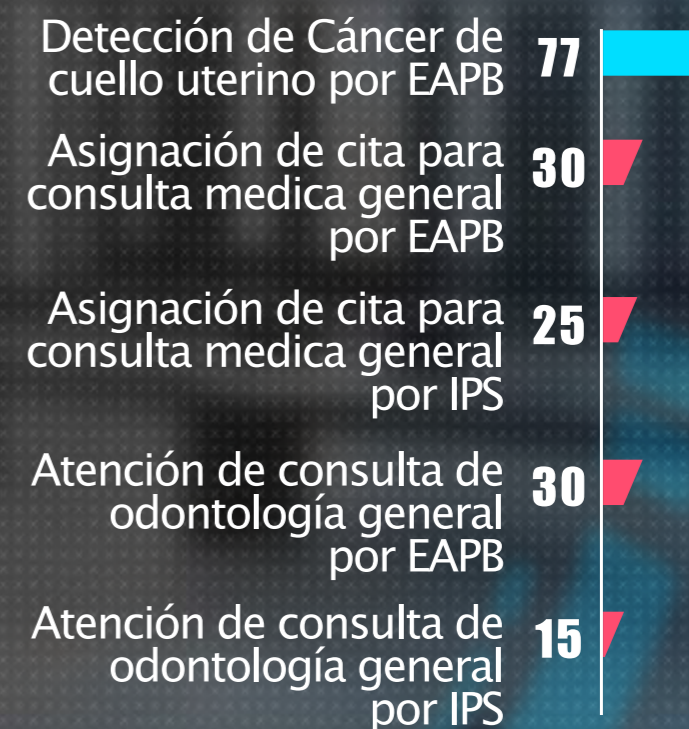



Indicadores

Proporción de pacientes que percibieron como apropiados los tiempos de espera para ser atendidos en la entidad para:

| | |
|------------------------|----|
| Medicina general | 44 |
| Medicina especializada | 25 |
| Odontología | 51 |
| Programas de promoción | 46 |

Proporción de usuarios que consideran que el acceso a servicios de salud a través de su EPS fue Muy fácil y Fácil **43**

Proporción de usuarios que consideran que su EPS, en los últimos 6 meses le ha negado alguna vez un servicio **84**

Proporción de usuarios que Siempre y Casi siempre se sintieron atendidos con trato amable y respetuoso por:

El personal administrativo de la EPS **83**
(Oficinas de autorización, Oficinas de atención al cliente, etc.)

El personal asistencial de la EPS **85**
(Médicos, Enfermeras, etc.)



Indicadores

Proporción de usuarios que califican como Buena o Muy buena:

La información sobre sus derechos y deberes (Carta de derechos y deberes) **86**

La solución que les dio la EPS a la necesidad de salud por la cual consultaron **75**

Proporción de usuarios que consideran que Definitivamente si o Probablemente si, de llegar a estar gravemente enfermos van a poder acceder de forma oportuna o a tiempo a través de su EPS a los servicios de salud necesarios **85**

Proporción de usuarios que califican como Buena o Muy buena la experiencia de salud con la EPS:

| | |
|----------------------------------|-----------|
| Global | 74 |
| Medicina General | 74 |
| Medicina Especializada | 71 |
| Odontología | 78 |
| Programas de prevención de salud | 79 |

Proporción de usuarios que consideran que Definitivamente si o Probablemente si recomendarían a sus familiares y amigos afiliarse a su EPS **79**

Proporción de usuarios que NO han pensado en cambiarse a otra EPS **85**

Opinión de la calidad de servicio en la EPS **70**



Eje 4

Financiamiento

Dimensiones

Indicadores

Macroeconómica

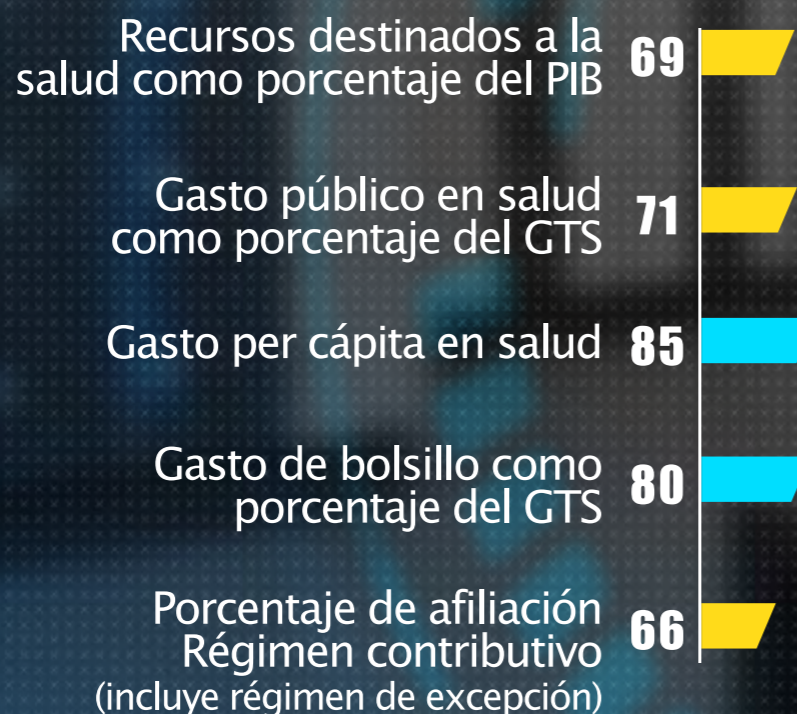

Microeconómica

Solvencia :

| | |
|--|---|
| Regimen Contributivo (Patrimonio/Ingresos) | 0 |
| Regimen Subsidiado (Patrimonio/Ingresos) | 0 |

Rentabilidad:

| | |
|----------------------|---|
| Regimen Contributivo | 0 |
| Regimen Subsidiado | 0 |

Relación cuentas por pagar, cuentas por cobrar:

| | |
|----------------------|---|
| Regimen Contributivo | 0 |
| Regimen Subsidiado | 0 |